Egy örökifjú 15 éves készház

Péter és Rita három gyermekükkel egy tetszetős, szép családi házban élnek kertvárosi környezetben, Sopronban. Az épület amellett, hogy kellemes otthont biztosít a családnak egy „küldetést" is teljesít: hirdeti, hogy készházat választani hosszútávra is megéri.

ÍRTA: SILLYE ÁGNES
FOTÓ: KRÁNITZ ANDRÁS

Az európai kultúrában a faszerkezetes készházak az egyik legrégebbi technológiát képviselik. A jól megépített faszerkezetes házak masszívak, természetes anyaguk folytán élhető környezetet biztosítanak, ezért szívesen és sokan választják őket.

Amikor a megrendelő maga is szakember...

Magyarországon úgy 20 éve kalandorok és igényes szakemberek egyaránt építettek készházakat, ezért rögtön meg is kérdezzük Pétert és Ritát: hogy mertek annak idején belevágni egy készházas építkezésbe?

„A szakmám asztalos, mivel asztalos vagyok, értek a famunkákhoz, és tudtam, hogy mit veszek –oszlatja el rögtön az elején a kételyeket Péter - És nem is bántam meg! Ha most építenék, ugyanezt választanám, vagy, amit még szeretünk: gerendaházat. És, hát nem véletlen, hogy a PlatanPlánt kerestem meg, mert tudtam, hogy ők jól meg fogják csinálni a házunkat. Ez volt mindenekelőtt a fő szempont. Tudtam, hogy megbízhatóak, anyagi és szakmai értelemben is. Nagyon precízen dolgoznak. A faszerkezet minőségi anyagból és csapolással készült (nem úgy csavarozták össze, mint a bóvlikat). Stabilitását is megadja, hogy csapolva van a sarokkötéseknél is körben a ház faszerkezetében. Az is fontos, hogy műszárított, előre lekezelt fából készült a szerkezet. (A környékünkön is van olyan gerendaház, ami vizes faanyagból épült, amit természetesen NEM az Attilláék építettek, és egy év után repedtek szét a falak, a sarkoknál elváltak… de nálunk ilyen nem volt.) Jó szigetelést is raktak bele. Nagyon stabil a ház, száraz, kiváló a szellőzése, sokkal jobb, mint egy hagyományos házé. Nincsen penészesedés. Ez, ahogy összerakták 15 éve, ma is ugyanúgy áll! Kívül cementkötésű forgácslap (CK) van rajta és a belsejére én még rakattam egy plusz faforgácslap borítást és arra jött a gipszkarton, úgyhogy duplaréteg van belül is. A belső falak is vastagabbak, így hangszigetelés és fűtés szempontjából is nagyon jó."

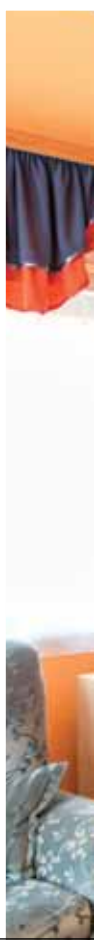

Fiatalos lakberendezés

A tetszetős –konyha a szoba- és a fürdőszobabútorok, de még a belső nyílászárók is mind-mind Péter keze munkája! Így persze könnyű egy kellemes kis otthon lakberendezését megalkotni, ha mindig kéznél van egy kiváló asztalosmester! De nem hallgathatjuk el, hogy az otthon tervezője, a vidám, színes falak és textilek kedvelője Rita. Érdeklődünk, hogy csak a férje hatására ment bele, hogy faszerkezetes legyen a családi fészek?

Nem, nekem már tőle függetlenül is gerendaház volt az álmom, de nézegettem az amerikai típusú készházakat is. Örültem neki, hogy készházunk lesz, de megkértem a férjemet, hogy nézzünk meg egy olyan házat, amit az Attiláék csináltak, hogy megkérdezhessük a benne lakókat a tapasztalataikról. Elmentünk egy fertőrákosi Platán Plán készházba, és a tulajdonosok tapasztalatai teljesen meggyőztek.

Nyugodtan letagadhatná a korát a ház

Péter büszke rá, hogy a környéken egyedül nekik sikerült(jó szigetelés-sel) egy 75 nm-es pincét építeni a 105 nm-es házuk alá, mert a talajvíz, a vízerek miatt ezt senki nem kockáztatta meg. Hallgat-juk, amilyen lelkesen beszél az otthonáról - egymás sza-vaiba öltve mondandóját-ez a szimpatikus család… talán ez az elégedettség a legjobb ajánlólevél amit egy épít kívánhat magának.

Az építőt, Bogdán Attilát kérdeztük:

Ez egy jól vizsgázott készház, mire tettek fleg hangsúlyt, hogy az eredmény egy idtálló, minségi készház lett?
Minden beépített anyag a legkiválóbb minség. Különösen a faanyagra helyeztük a hangsúlyt ,hogy szárított legyen , mert a védszeres kezelés önmagában kevés(most már KVH alapanyagot használunk) Nem kezeljük vegyszerekkel a faanyagot(!), mivel a hkezelés biztosítja azt, hogy hosszú élet legyen a megépített ház. Szárított lucfenyből, előre gyártott helyszíni faváz szerkezet csapolt kötésekkel- „magyarul" egy facherk rendszerrel épült.
Az épületek élettartamát a faanyag minsége –a víz elleni védelme és a gondos karbantartás biztosítja
- A faanyag minsége: válogatott , minsített mszárított alapanyag
- víz elleni védelem: az épület szigetelése a talajpára és a csapadék víz ellen valamint a használati víz elleni védelem – a fürd szobáknál a falak, aljzatok vízszigetelése
- karbantartás: a háznak jó gazdája kell hogy legyen .

Az alápincézett, tágas családi házat lakói a stabilitása, egészséges levegője, jó elrendezése és energiatakarékossága miatt is szeretik

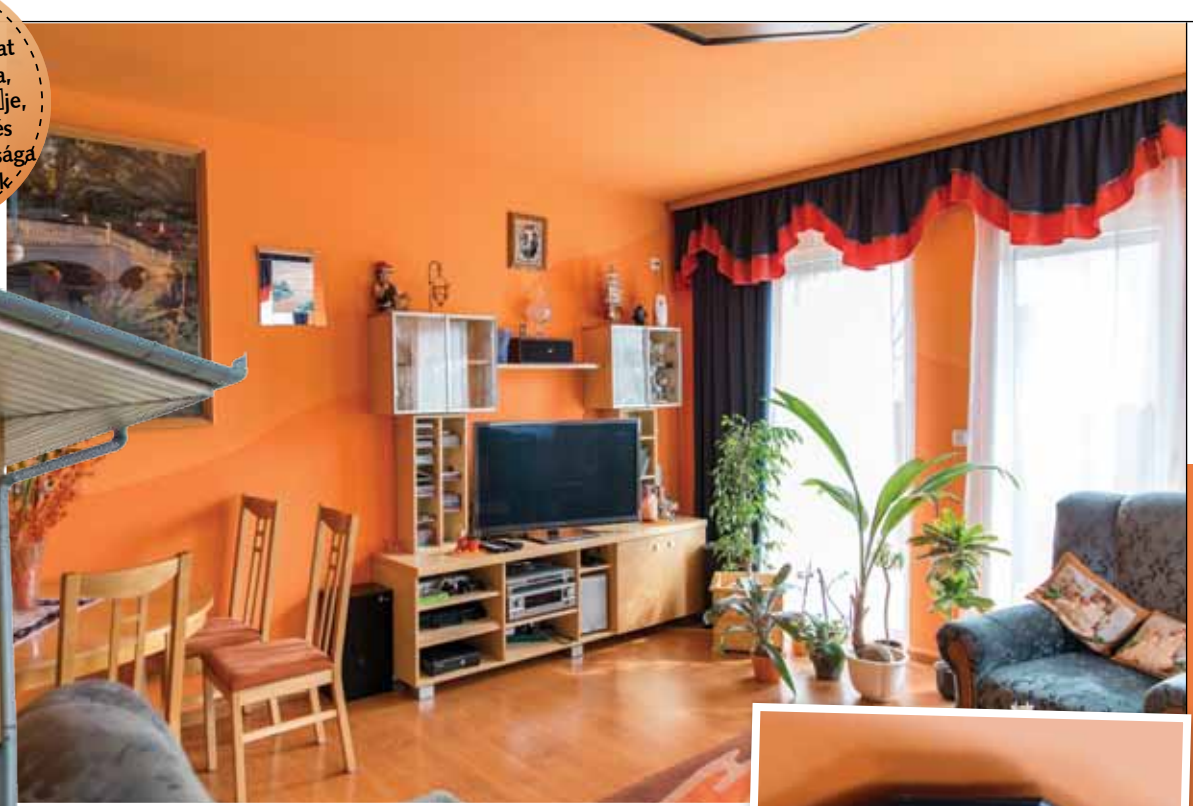

Platán Plán

A házat tervezte, kivitelezte:

Platán Plán Kft.

9400 Sopron, Rét utca 18/A
Tel.: 99/ 317 -314, 20 /951-4625
Info@platanplan.hu
www.platanplan.hu

PLATÁNPLÁN

Bútorokat gyártotta:

Taschner és Kelemen Kkt.
9407 Sopronkőhida
Pesti Barnabás utca 17/a
Tel: + 36 99 523 402
Mobil: + 36 30 294 0914